Генеральный план МО Ропшинское сельское поселение

Ломоносовского муниципального района Ленинградской области

СЗ С СВ З В ЮЗ ЮВ

Схема планируемого размещения объектов
электро-, тепло-, газо-, и водоснабдения населения в границах поселения

М 1:10 000

Обозначение	Наименование	Примечание
	ЖИЛЫЕ ЗОНЫ	
Ж-1	Зона застройки садоводческих и дачных участков в границах населенных пунктов	
Ж-2 Ж-2	Зона застройки индивидуальными жильями/ блокированными домами	
Ж-3	Зона застройки малоэтажными многоквартирными домами	
Ж-4	Зона застройки среднеэтажными многоквартирными домами	
	ОБЩЕСТВЕННО-ДЕЛОВЫЕ ЗОНЫ	
Д-1	Зона застройки объектами бизнеса, торговли, обслуживания.	
Д-2	Зона застройки объектами образования и медицинского обеспечения	
	ПРОИЗВОДСТВЕННЫЕ ЗОНЫ	
К-1	Зона застройки предприятиями 5-4 класса санитарной опасности	
	ЗОНА ИНЖЕНЕРНОЙ И ТРАНСПОРТНОЙ ИНФРАСТРУКТУРЫ	
И-1	Зона размещения транспортных и инженерных объектов	
	в т.ч. улично-дорожная сеть	
	ЗОНА СЕЛЬСКОХОЗЯЙСТВЕННОГО ИСПОЛЬЗОВАНИЯ	
	Зона земель сельскохозяйственного назначения	
СХ-1		
СХ-2	Зона размещения огородничества и личных подсобных хозяйств	
СХ-3	Зона размещения дачных и садоводческих объединений	
	РЕКРЕАЦИОННЫЕ ЗОНЫ	
Р-1	Зона лесов и лесопарков	
Р-3	Зона зеленых насаждений общего(отдых и прогулки) и ограниченного пользования	
	ЗОНЫ СПЕЦИАЛЬНОГО НАЗНАЧЕНИЯ	
К-1	Зона кладбищ	

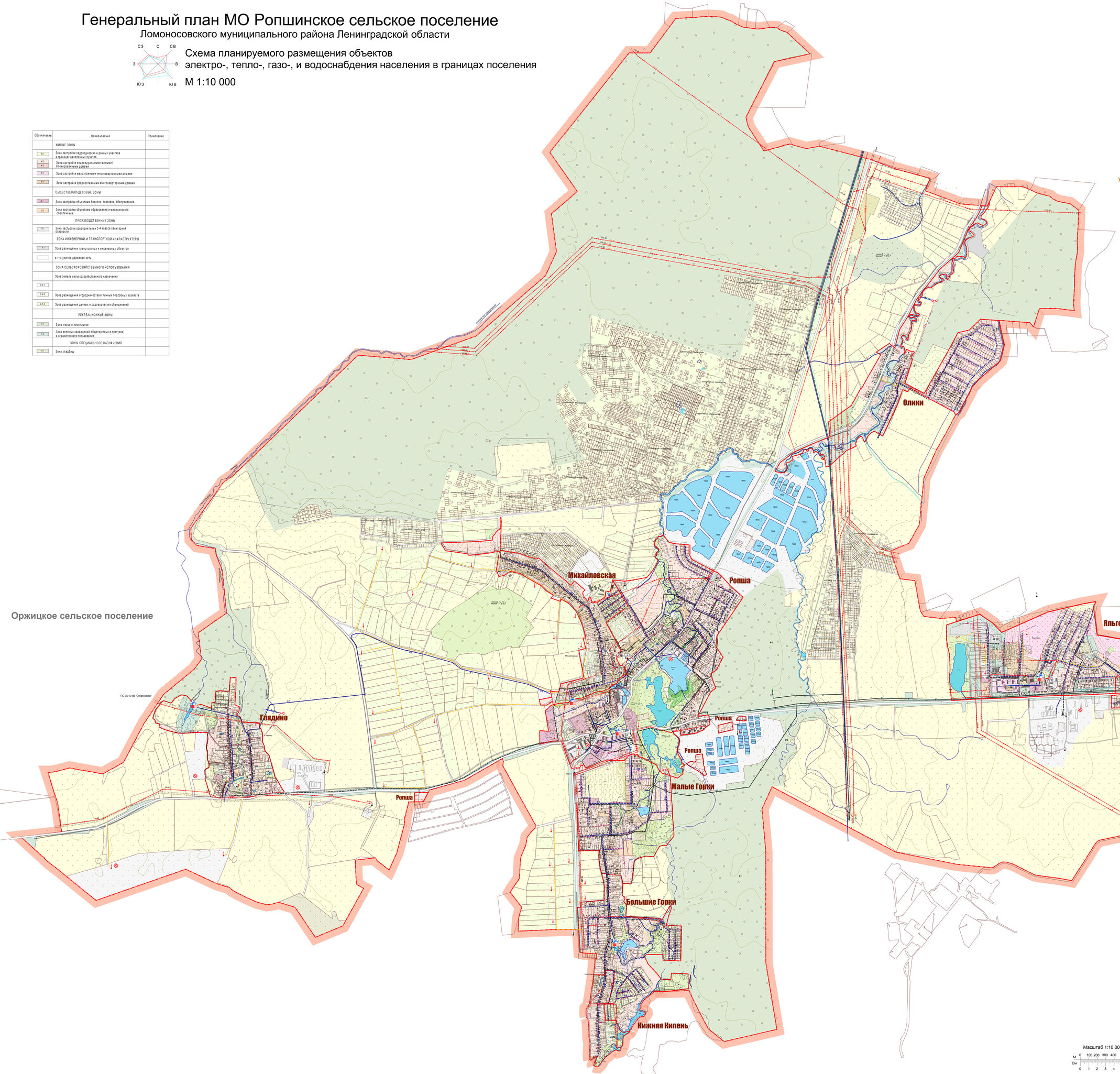

УСЛОВНЫЕ ОБОЗНАЧЕНИЯ:

ГРАНИЦЫ:

- муниципального образования Ропшинское сельское поселение
- земель населенных пунктов, проектные
- земельных участков зарегистрированных в государственном земельном кадастре
- объектов культурного наследия регионального значения

УСЛОВНЫЕ ОБОЗНАЧЕНИЯ ИНЖЕНЕРНОЙ ИНФРАСТРУКТУРЫ:

существующие | планируемые

- магистральный водовод (регионального значения): Кронштадтский водовод, d1000; Ломоносовский водовод, d600; Оржицкий водовод, d150
- водозабор
- насосная станция
- водоочистная станция
- водопровод
- очистные сооружения хозяйственно-бытовых стоков
- канализация хозяйственно-бытовая самотечная
- канализация хозяйственно-бытовая напорная
- канализационная напорная станция первого подъема хозяйственно-бытовых стоков
- канализационная напорная станция второго подъема хозяйственно-бытовых стоков
- поверхностный водосброс очистных сооружений
- канализация ливневая самотечная
- очистные сооружения поверхностного стока
- магистральный газопровод (регионального значения)
- газопровод высокого давления
- газопровод низкого давления
- газопровод низкого давления
- газораспределительная станция
- газорегулятторный пункт высокого давления
- котельная
- линии электропередач, 330 кВ (федерального значения)
- линии электропередач, 110 кВ (регионального значения)
- линии электропередач, 35 кВ (регионального значения)
- линии электропередач, 10 кВ
- центральная распределительная подстанция, 110/35 кВ
- трансформаторная подстанция, 10 кВ
- антенно-мачтовые сооружения

* - в соответствии со схемами развития генерального плана Ленинградской области

Масштаб 1:10 000

М 0 100 200 300 400 500

См 0 1 2 3 4 5

Изм.	К.уч.	Лист	№док.	Подпись	Дата	ИО	
Директор						Муниципальное образование Ропшинское сельское поселение муниципального образования Ломоносовский муниципальный район Ленинградской области	
Гл.							
Нач.отдела							
Вед.архитектор						Проект генерального плана	Стадия: ГП; Лист: 1; Листов:
Архитектор						Схема планируемого размещения объектов электро-, тепло-, газо-, и водоснабдения населения в границах поселения	